



Città di Cirié

REGOLAMENTO PER IL CORRETTO INSEDIAMENTO URBANISTICO E TERRITORIALE DEGLI IMPIANTI RADIOELETRICI E PER LA MINIMIZZAZIONE DELL'ESPOSIZIONE DELLA POPOLAZIONE AI CAMPI ELETTRICOMAGNETICI

Tavola 2.a Planimetria Nord
Impianti per radiodiffusione sonora e televisiva
scala 1 : 5 000

febbraio 2021

Il Sindaco

Progettazione

EA.VIA

dott. Stefano ROLETTI

dott.ssa Francesca GAZZANI

T_RIR_3_21_cr0

LEGENDA

- Aree Sensibili "a"
- Aree Sensibili "b"
- Zone di Vincolo
- Zone di Installazione Condizionata
- Zone di Attrazione - Aree di proprietà privata
- Zone di Attrazione - Aree di proprietà comunale

(*) Le aree a bassa o nulla densità abitativa non sono rappresentate nella tavola.
L'individuazione di tali aree avverrà a norma del Regolamento a cura dell'Amministrazione Comunale.

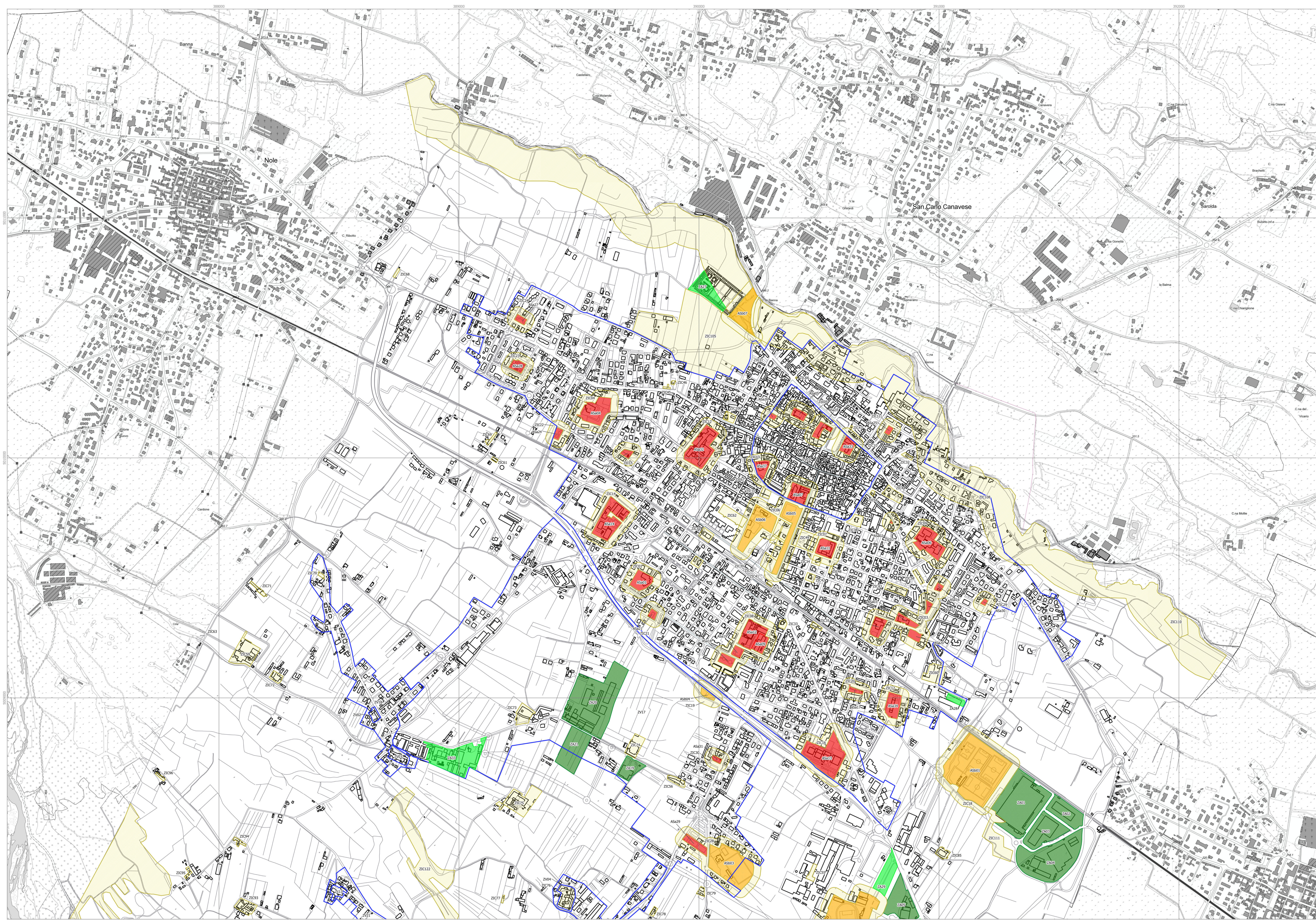

Scala 1 : 5 000
0 100 200 300 400 500 m